PRZEKRÓJ D-D

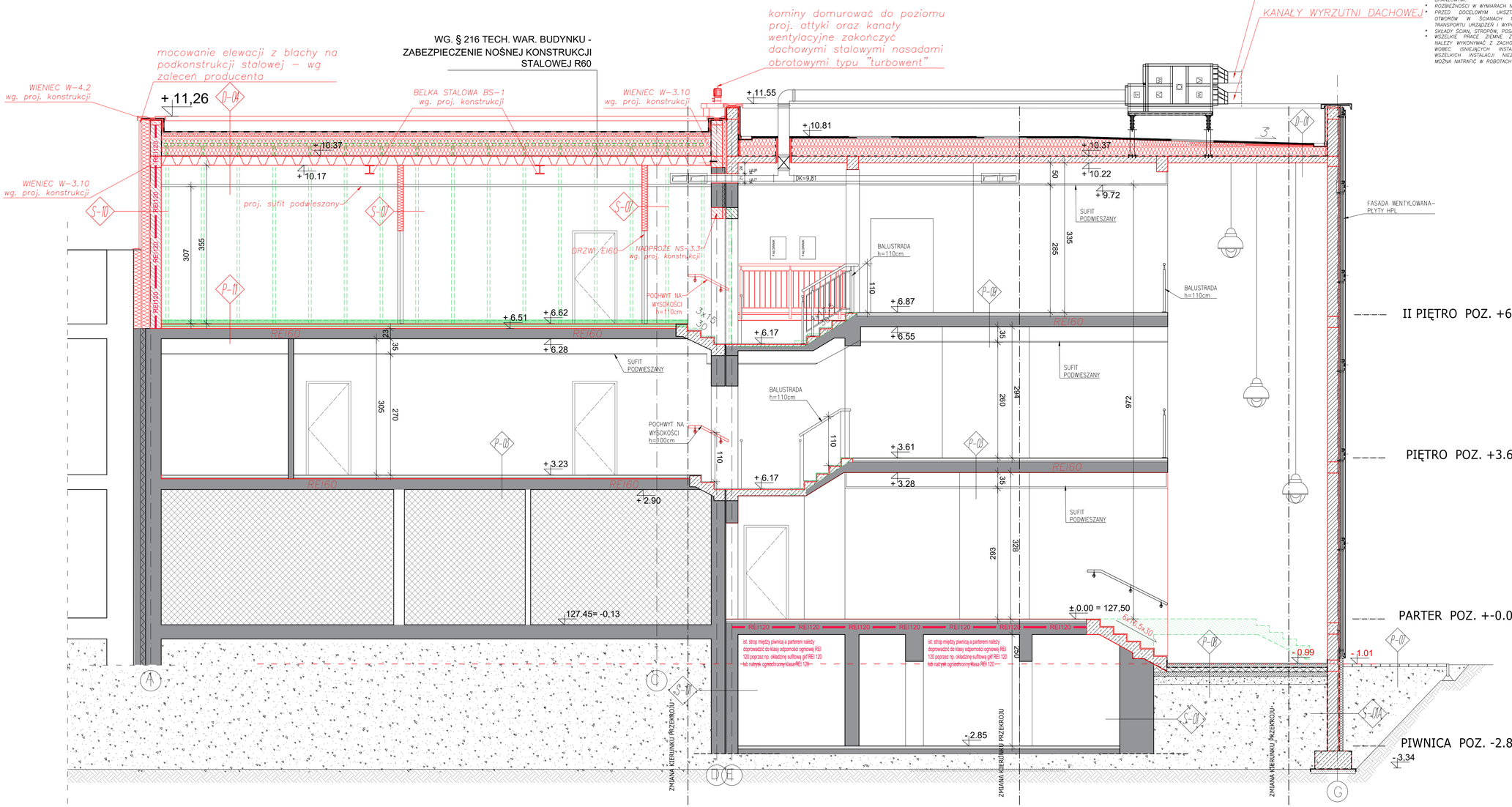

UWAGI:

- WYMIARY ELEMENTÓW I ICH USYTUOWANIE WYNIKAJĄCE Z PROJEKTU KONSTRUKCYJNEGO NALEŻY KOORDYNOWAĆ Z DOKUMENTACJĄ ARCHITEKTONICZNĄ. WSZELKIE ROZBIEŻNOŚCI W TEJ KWESTII NALEŻY ROZSTRZYGAĆ W POROZUMIENIU Z AUTOREM PROJEKTU.
- WYSTĘPUJĄCE W PROJEKCIE UWAGI, DOTYCZĄCE KONSTRUKCJI, INSTALACJI ELEKTRYCZNYCH, SANITARNYCH, WENTYLACYJNYCH, ITP., NALEŻY NA BIEŻĄCO KOORDYNOWAĆ Z OPRACOWANIAMI BRANŻOWYMI.
- ROZBIEŻNOŚCI W WYMIARACH NALEŻY KORYGOWAĆ W NATURZE.
- PRZED DOCELOWYM UKSZTAŁTOWANIEM PRZEJŚĆ, WNĘK I OTWORÓW W ŚCIANACH NALEŻY PRZEWIDZIEĆ MOŻLIWOŚĆ TRANSPORTU URZĄDZEŃ I WYPOSAŻENIA TECHNICZNEGO BUDYNKU.
- SKŁADY ŚCIAN, STROPÓW, POSADZEK I DACHU WG ZESTAWIENIA.
- WSZELKIE PRACE ZIEMNE ZWIĄZANE Z REALIZACJĄ PROJEKTU NALEŻY WYKONYWAĆ Z ZACHOWANIEM SZCZEGÓLNEJ OSTROŻNOŚCI WOBEC ISTNIEJĄCYCH INSTALACJI PODZIEMNYCH, A TAKŻE WSZELKICH INSTALACJI NIEZINWENTARYZOWANYCH, NA KTÓRE MOŻNA NATRAFIĆ W ROBOTACH ZIEMNYCH.

LEGENDA:

- ISTNIEJĄCE ŚCIANY ZEWNĘTRZNE DOCIEPLONE: STYRODUR 10CM - POZIOM -1
- ISTNIEJĄCE ŚCIANY ZEWNĘTRZNE DOCIEPLONE: STYROPIAN 10CM - POZIOM 0,1
- ISTNIEJĄCE ŚCIANY ZEWNĘTRZNE DOCIEPLONE: WEŁNA MINERALNA 20 CM- POZIOM 2
- ISTNIEJĄCE ŚCIANY
- ŚCIANY PROJEKTOWANE Z PUSTAKÓW CERAMICZNYCH WG. PROJEKTU PIERWOTNEGO
- ŚCIANY PROJEKTOWANE Z PUSTAKÓW CERAMICZNYCH WG. PROJEKTU ZAMIENNEGO
- ŚCIANY PROJEKTOWANE Z CEGŁY PEŁNEJ WG. PROJEKTU PIERWOTNEGO
- ŚCIANY PROJEKTOWANE Z GAZOBETONU WG. PROJEKTU PIERWOTNEGO
- ŚCIANY PROJEKTOWANE GK DO POM. SUCHYCH, GKB DO POMIESZCZEŃ MOKRYCH, GKF DO PRZEGRÓD PPOŻ WG. PROJEKTU ZAMIENNEGO
- ELEMENTY PRZEZNACZONE DO WYBURZENIA / ROZBIÓRKI
- EW — WYJŚCIE EWAKUACYJNE
- KIERUNEK DROGI EWAKUACYJNEJ
- 2.85 — KOTA WYSOKOŚCIOWA
- 2-2 — SYMBOL OZNACZAJĄCY PRZEGRODY

ŚCIANY WYDZIELENIA P.POŻ.:

- GRANICA STREFY POŻAROWEJ
- PROJEKTOWANE PASY PRZECIWPOŻAROWE EI60. DRZWI, OKNA, WITRYNY W ŚCIANIE – W KLASIE EI60
- REI60 — PROJEKTOWANA PRZEGRODA MA SPEŁNIAĆ WYMAGANIA POŻAROWE REI60. W PRZYPADKU ISTNIEJĄCYCH ŚCIAN, STROPÓW, DACHÓW ITP. SPRAWDZIĆ PRZEKRÓJ PRZEGRODY NA OBIEKCIE W TRAKCIE REALIZACJI. POTWIERDZIĆ MOŻLIWOŚĆ WYKORZYSTANIA ISTNIEJĄCEJ PRZEGRODY Z WYMAGANIAMI PPOŻ W PRZYPADKU BRAKU MOŻLIWOŚCI DOPROWADZIĆ DO WYMAGANEJ ODPORNOŚCI PPOŻ. WSZYSTKIE OTWORY W PRZEGRODZIE W KLASIE REI60 (NP. DRZWI, OKNA, WITRYNY) W KLASIE MIN. EI30
- REI120 — PROJEKTOWANA PRZEGRODA MA SPEŁNIAĆ WYMAGANIA POŻAROWE REI120. W PRZYPADKU ISTNIEJĄCYCH ŚCIAN, STROPÓW, DACHÓW ITP. SPRAWDZIĆ PRZEKRÓJ PRZEGRODY NA OBIEKCIE W TRAKCIE REALIZACJI. POTWIERDZIĆ MOŻLIWOŚĆ WYKORZYSTANIA ISTNIEJĄCEJ PRZEGRODY Z WYMAGANIAMI PPOŻ W PRZYPADKU BRAKU MOŻLIWOŚCI DOPROWADZIĆ DO WYMAGANEJ ODPORNOŚCI PPOŻ. WSZYSTKIE OTWORY W PRZEGRODZIE W KLASIE REI120 (NP. DRZWI, OKNA, WITRYNY) W KLASIE MIN. EI60

Inwestycja:

PROJEKT ZAMIENNY PRZEBUDOWY, ROZBUDOWY, NADBUDOWY I REMONTU BUDYNKU URZĘDU MIEJSKIEGO W WASILKOWIE PRZY ULICY BIAŁOSTOCKIEJ 7 NA DZ. NR EWID 3009/5, 3009/6, 2543/4, 3039/2, OBRĘB EWID. 200213_4.0013 WASILKÓW, JEDNOSTKA EWIDENCYJNA M. WASILKÓW

Inwestor:

Gmina Wasilków
ul. Białostocka 7
16–010 Wasilków

Jednostka projektowa:

Ptaszyński Architektura
SP. z O.O.
ul. Bałtycka 2/9
15-611 Białystok

Faza opracowania:

PROJEKT ZAMIENNY WYKONAWCZY

Rysunek:

PRZEKRÓJ D–D

Branża:		
ARCHITEKTURA	Nr uprw.:	Podpis:
Projektant:		
mgr inż. arch. Roman Ptaszyński	PT-P0KK-11/03	
Opracował:		
mgr inż. arch. Aneta Szymańska		
Sprawdzający:		
mgr inż. arch. Jarosław B.Ptaszyński	PT-P0KK-10/03	

Projekt jest chroniony prawem autorskim. Projekt architektoniczny jest projektem nadrzędnym, wszystkie niescisłości konsultować z Głównym Projektantem

Nr proj.:	Skala:	Data:	Nr rys.:	Rev.
PT-1/2025	1:50	25.02.2026	A–9	A